Virgin mobile

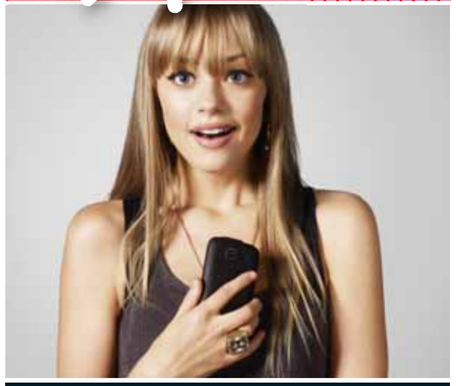

Go Beyond Talk

Unlimited Messaging, Email, Data, & Web on All Plans.

Plans Start at $25/month
No Contract

Virgin mobile

Unlimited Social Networking

Finally, plans for the way you really communicate, starting at just $25/month.

No Contract, No Compromise

> Nationwide Sprint® Network
> No hidden fees
> Pay with credit, debit, or PayPal for worry-free monthly service
> Or, buy Top-Up cards with cash

Grab It & Go

> Buy a phone
> Pick a Beyond Talk plan
> Activate your phone at virginmobileusa.com
> Start messaging, emailing, downloading, surfing, and talking
> Manage your account online

Beyond Talk Plans	Messaging, Email, Data, & Web	Anytime Minutes
$25/mo.	**UNLIMITED**	**300 min.**
$40/mo.	**UNLIMITED**	**1200 min.**
$60/mo.	**UNLIMITED**	

Beyond Talk Plan for BlackBerry® Smartphones	
ADD $10/mo.	Add $10 to any Beyond Talk Plan and hook up your web-based email, BlackBerry® Messenger, and BlackBerry App World™.

TAXES AND FEES INCLUDED, EXCEPT FOR THOSE CHARGED AT POINT OF PURCHASE. BEYOND TALK PLANS FOR BLACKBERRY REQUIRE THE PURCHASE OF A VIRGIN MOBILE BLACKBERRY SMARTPHONE. ACCESS TO CORPORATE EMAIL IS NOT INCLUDED OR AVAILABLE. BLACKBERRY SMARTPHONES NOT AVAILABLE IN ALL STORES.

All This, Unlimited

Surf The Web

Access all your favorite sites, including Google™, AccuWeather, Yelp, and craigslist. Enjoy fast page loads and speedy scrolling.

Email & IM

Link to your web-based email and IM accounts so you can send and receive messages from your phone. It works with Yahoo!®, Hotmail, AIM®, Gmail™, and more.

Social Networking

Connect to Facebook®, MySpace™, Twitter®, Flickr®, and other services. Get updates, alerts, photos, and invites delivered to your phone instantly.

Photo Sharing

Snap pix, then upload them to Facebook, MySpace, Flickr, Photobucket, and more.

Google Maps™

Find your way to addresses and other destinations with Google Maps.

Streaming Video

Watch the latest YouTube™ video on the go.

AVAILABLE FEATURES VARY BY PHONE – SEE PHONE PACKAGING FOR AVAILABLE PHONE FEATURES, OR VISIT VIRGINMOBILEUSA.COM FOR FULL DETAILS.

Outstanding Customer Service

Outstanding customer service is available at 1-888-322-1122. Or, log in to virginmobileusa.com.

Great Low International Rates

Puerto Rico and U.S. Virgin Islands – no extra charge
Mexico mobile – 20¢/min.
Mexico landline (Mexico City, Guadalajara, Monterrey, Puebla) – 2¢/min.
Mexico landline (other cities) – 5¢/min.
Guatemala – 10¢/min.
El Salvador – 10¢/min.
Jamaica landline – 10¢/min.
Jamaica mobile – 20¢/min.
Dominican Republic landline – 5¢/min.
Dominican Republic mobile – 15¢/min.

STANDARD AIRTIME CHARGES ALSO APPLY. FOR THE LATEST INTERNATIONAL RATES, GO TO VIRGINMOBILEUSA.COM.

International Text Messaging
15¢ each to send/receive

Nationwide Sprint® Network

Sprint Reaching More Than 276 Million People

Virgin Mobile USA customers have access to service on the Nationwide Sprint Network. Coverage not available everywhere. Visit virginmobileusa.com for a detailed map and to check coverage in your area.

Pricing & Service Details

VIRGIN MOBILE SERVICE IS SUBJECT TO TERMS OF SERVICE FOUND AT VIRGINMOBILEUSA.COM.

VIRGIN MOBILE SERVICE IS SOLELY FOR PERSONAL USE. UNLIMITED DOES NOT MEAN UNREASONABLE USE.

Beyond Talk Plan additional minutes are 20¢ each. State and local sales taxes and fees may apply. Top-Up every 90 days (even if you have a balance) to keep your service active.

SPRINT AND THE LOGO ARE TRADEMARKS OF SPRINT. FACEBOOK IS A TRADEMARK OF FACEBOOK, INC. GOOGLE IS A TRADEMARK OF GOOGLE, INC. YAHOO! AND THE YAHOO! LOGO ARE REGISTERED TRADEMARKS OF YAHOO!, INC.

VIRGIN AND THE VIRGIN SIGNATURE LOGO ARE REGISTERED TRADEMARKS OF VIRGIN ENTERPRISES LIMITED AND ARE USED UNDER LICENSE.

BLACKBERRY®, RIM®, RESEARCH IN MOTION®, SURETYPE®, SUREPRESS™ AND RELATED TRADEMARKS, NAMES AND LOGOS ARE THE PROPERTY OF RESEARCH IN MOTION LIMITED AND ARE REGISTERED AND/OR USED IN THE U.S. AND COUNTRIES AROUND THE WORLD.

Pricing and service details subject to change.
Visit virginmobileusa.com for the latest offers and details.

Follow us on Facebook and Twitter.

BlackBerry

This brochure is printed on 15% recycled post-consumer waste paper. Certified by the Forest Stewardship Council. Learn more at fscus.org.

FSC Recycled Supporting responsible use of forest resources www.fsc.org Cert no. SCS-COC-00891 © 1996 Forest Stewardship Council 15%

Ve Más Allá del Hablar

Mensajes, correos electrónicos, datos, e Internet ilimitado en todos los planes Beyond Talk.

Planes Empiezan a $25/mes
Sin Contrato

Haz la Conexión

Finalmente, planes para la forma en que realmente te comunicas, empezando a sólo $25/mes.

Sin Contratos, Sin Comprometerte

> Red Nacional Sprint®
> Sin cargos escondidos
> Paga con crédito, débito, o PayPal para un servicio mensual sin preocupaciones
> O, compra tarjetas Top-Up en efectivo

Tómalo y Estás Listo

> Compra un Teléfono
> Elije un Plan Beyond Talk
> Activa tu teléfono en virginmobileusa.com
> Comienza a enviar mensajes, navegar, descargar, y hablar
> Maneja tu cuenta en línea

Planes Beyond Talk	Textos, Correo Electrónico, Datos, Internet Ilimitado	Minutos a Cualquier Hora
$25/mes	ILIMITADOS	300 min.
$40/mes	ILIMITADOS	1200 min.
$60/mes	ILIMITADOS	

Hazlo un Plan Beyond Talk para teléfonos inteligentes BlackBerry®	
AÑADE $10/mes	Añade $10 a cualquier Plan Beyond Talk y enlaza tu correo electrónico basado por Web, BlackBerry® Messenger y BlackBerry App World™.

IMPUESTOS Y CARGOS ESTÁN INCLUIDOS, EXCEPTO PARA AQUELLOS CARGADOS AL PUNTO DE VENTA. PLAN BLACKBERRY BEYOND TALK REQUIERE LA COMPRA DE UN TELÉFONO INTELIGENTE BLACKBERRY DE VIRGIN MOBILE. ACCESO A CORREO ELECTRÓNICO CORPORATIVO NO ESTA INCLUIDO O DISPONIBLE. TELÉFONOS INTELIGENTES BLACKBERRY NO ESTÁN DISPONIBLES EN TODAS LAS TIENDAS.

Todo Esto, Sin Limites

Navega Por Internet
Accese a tus sitios favoritos, incluyendo Google, AccuWeather, Yelp, y craigslist. Disfruta cargas de paginas rápidas y un desplazamiento rápido.

Correo Electrónico & IM
Enlaza con tu correo electrónico basado por Internet y cuenta de IM para poder enviar y recibir mensajes desde tu teléfono. Funciona con Yahoo!, Hotmail, AIM, Gmail, y más.

Redes Sociales
Conéctate a Facebook, MySpace, Twitter, Flickr, y otros servicios. Obtén actualizaciones, alertas, fotos, e invitaciones enviados instantáneamente a tu teléfono.

Compartir Fotos
Toma una foto, luego subela a Facebook, MySpace, Flickr, Photobucket, y más.

Google Maps
Encuentra tu camino a direcciones y destinaciones con mapas de Google.

Transferencia Continua de Videos
Ve los últimos videos YouTube por Internet.

FUNCIONES DISPONIBLES VARÍAN POR TELÉFONO. MIRA EL EMPAQUE DEL TELÉFONO PARA VER FUNCIONES DISPONIBLES, O VISITE VIRGINMOBILEUSA.COM PARA DETALLES COMPLETOS.

Un Sobresaliente Servicio Al Cliente
Un sobresaliente servicio al cliente está disponible en el 1-888-322-1122. O, visita virginmobileusa.com.

Tarifas Internacionales
Hasta Por Solo 2¢/min. a Latino América

Haz Top-Up y llama a tu país. Todo con nuestra tarjeta Top-Up.

Puerto Rico y las Islas Vírgenes USA – sin cargo extra
Móvil en México – 20¢/min.
Línea fija en México (Ciudad de México, Guadalajara, Monterrey, Puebla) – 2¢/min.
Línea fija en México (otras ciudades) – 5¢/min.
Guatemala – 10¢/min.
El Salvador – 10¢/min.
Línea fija en Jamaica – 10¢/min.
Móvil en Jamaica – 20¢/min.
Línea fija en República Dominicana – 5¢/min.
Móvil en República Dominicana – 15¢/min.

APLICAN CARGOS ESTÁNDAR POR MINUTO. PARA TARIFAS INTERNACIONALES VISITA VIRGINMOBILEUSA.COM.

Mensajes de Texto Internacionales
15¢ cada uno para enviar/recibir

Red Nacional Sprint®
Sprint Alcanzando a Más de 276 Millones de Personas
Los Clientes de Virgin Mobile USA tienen acceso al servicio el la Red Nacional de Sprint. Cobertura no esta disponible en todas áreas. Visita virginmobileusa.com/español para un mapa detallado y para verificar la cobertura en tu área.

Precios y Detalles del Servicio
EL SERVICIO DE VIRGIN MOBILE ESTA SUJETO A LOS TÉRMINOS DE SERVICIO LOCALIZADOS EN VIRGINMOBILEUSA.COM.

EL SERVICIO DE VIRGIN MOBILE ES SOLAMENTE PARA USO PERSONAL. ILIMITADOS NO SIGNIFICA USO IRRAZONABLE.

Minutos adicionales en planes mensuales son 20¢ cada uno. Impuestos y cargos de venta estatal y local pueden aplicar. Haz un top-up de $20 cada 90 días (aunque tengas balance en tu cuenta) para mantener tu servicio activo.

SPRINT Y EL LOGO SON MARCAS REGISTRADAS DE SPRINT. FACEBOOK ES UNA MARCA REGISTRADA DE FACEBOOK, INC. YAHOO! Y SU LOGO YAHOO! SON MARCAS REGISTRADAS DE YAHOO! INC. GOOGLE ES UNA MARCA REGISTRADA DE GOOGLE, INC.

VIRGIN Y EL LOGO VIRGIN MOBILE SON MARCAS REGISTRADAS DE VIRGIN ENTERPRISES LIMITED Y USADOS BAJO LICENCIA.

BLACKBERRY®, RIM®, RESEARCH IN MOTION®, SURETYPE®, SUREPRESS™ Y MARCAS RELACIONADAS, NOMBRES Y LOGOTIPOS SON LA PROPIEDAD DE REASEARCH IN MOTION LIMITED Y ESTÁN REGISTRADAS Y/O USADAS EN LOS EE.UU. Y PAÍSES ALREDEDOR DEL MUNDO.

Detalles en precios y servicios son sujetos a cambios. Visite virginmobileusa.com para detalles completos y lo último en precios.

Síguenos en Facebook y Twitter.

BlackBerry